

สถานการณ์โรคไข้เลือดออก (DF/DHF/DSS) จังหวัดระยอง

สถานการณ์โรคไข้เลือดออก

ประเทศไทย (ข้อมูล ณ วันที่ 21 ตุลาคม 2562) พบผู้ป่วยไข้เลือดออก จำนวน 105,190 ราย อัตราป่วย 158.39 ต่อแสนประชากร เสียชีวิต 114 ราย กลุ่มอายุที่พบมากที่สุด คือ 15-24 ปี (24.92%) จังหวัดที่พบอัตราป่วยสูงสุด 5 จังหวัดแรก คือ อุบลราชธานี เชียงราย จันทบุรี นครราชสีมา และ **ระยอง**

จังหวัดระยอง (ข้อมูล ณ วันที่ 25 ตุลาคม 2562) พบผู้ป่วยโรคไข้เลือดออก จำนวน 2,014 ราย อัตราป่วย 276.10 ต่อแสนประชากร พบผู้ป่วยเสียชีวิต 2 ราย (อัตราป่วยเป็นอันดับที่ 5 ของประเทศไทย และอันดับที่ 2 ของเขตฯ 6) อำเภอที่พบอัตราป่วยสะสมสูงสุด 3 อันดับแรก ได้แก่ อำเภอปลวกแดง (อัตราป่วย 428.28 ต่อแสนประชากร) รองลงมา อำเภอเมืองระยอง (อัตราป่วย 344.06 ต่อแสนฯ) และ อำเภอแกลง (อัตราป่วย 240.86 ต่อแสนฯ) ประชากรกลุ่มเสี่ยงสูงที่มีอัตราป่วยสูงสุด คือ กลุ่มอายุ 10-14 ปี (อัตราป่วย 625.72 ต่อแสนฯ) รองลงมา กลุ่มอายุ 15-24 ปี (อัตราป่วย 581.09 ต่อแสนฯ) และอายุ 5-9 ปี (อัตราป่วย 430.08 ต่อแสนฯ) ตามลำดับ

รูปที่ 2 อัตราป่วยโรคไข้เลือดออก รายเดือน จังหวัดระยอง ปี 2562 (ข้อมูล ณ วันที่ 25 ต.ค. 62)

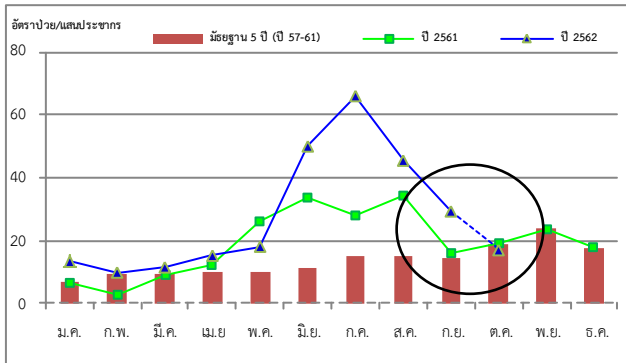

ที่มา : โปรแกรมเฝ้าระวังทางระบาดวิทยา สสจ.ระยอง (รง.506)

รูปที่ 3 จำนวนผู้ป่วยโรคไข้เลือดออก จำแนกรายสัปดาห์ จังหวัดระยอง ปี พ.ศ.2562 (ข้อมูล ณ วันที่ 25 ต.ค. 62)

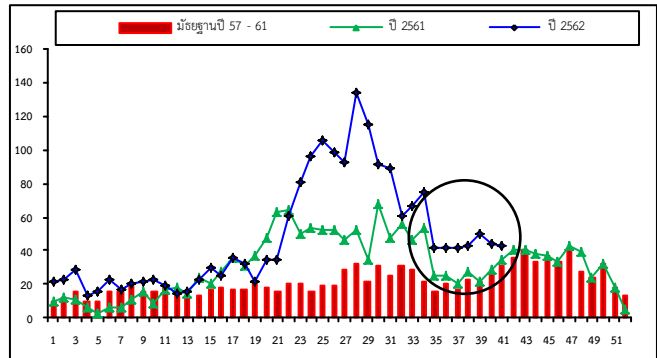

ที่มา : โปรแกรมเฝ้าระวังทางระบาดวิทยา สสจ.ระยอง (รง.506)

การกระจายของผู้ป่วยโรคไข้เลือดออก แยกรายตำบล จังหวัดระยอง

การกระจายของโรคไข้เลือดออก สัปดาห์ที่ 37 - 40 (ข้อมูล ณ วันที่ 20 ต.ค. 62)

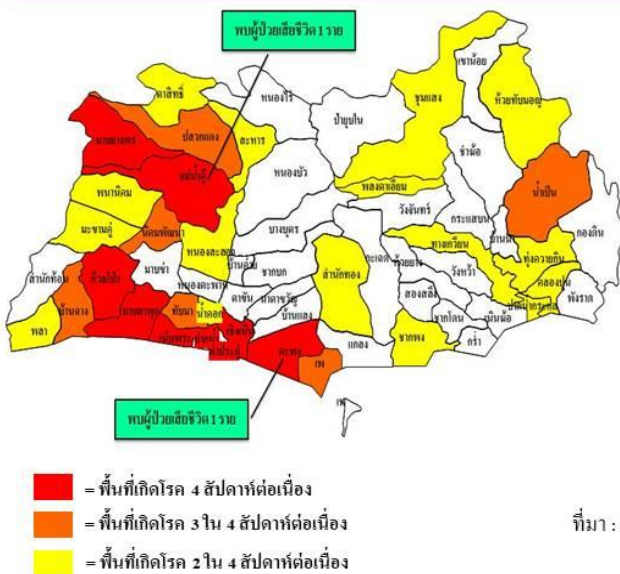

การกระจายของโรคไข้เลือดออก สัปดาห์ที่ 38 - 41 (ข้อมูล ณ วันที่ 25 ต.ค. 62)



ที่มา : โปรแกรมเฝ้าระวังทางระบาดวิทยา (รง.506) สำนักงานสาธารณสุขจังหวัดระยอง ข้อมูล ณ วันที่ 25 ตุลาคม 2562

- **พื้นที่ตำบลเกิดโรคซ้ำซาก (สีแดง) (เกิดโรค 4 สัปดาห์ ต่อเนื่องกัน)** (ข้อมูล ณ วันที่ 25 ตุลาคม 2562)
 - อำเภอเมืองระยอง ได้แก่ ต.ห้วยโป่ง / ต.มาบตาพุด / ต.ทับมา / ต.เชิงเนิน / ต.ท่าประดู่
 - อำเภอปลวกแดง ได้แก่ ต.มาบยางพร / ต.แม่ น้ำคู้ / ต.ปลวกแดง / ต.ละหาร

รายงานผลการสำรวจลูกน้ำยุงลายจิตอาสา กระทรวงสาธารณสุข สัปดาห์รณรงค์จิตอาสาพัฒนาสิ่งแวดล้อมกำจัดแหล่งเพาะพันธุ์ยุงลาย ปี 2562 จังหวัดระยอง ครั้งที่ 10 วันที่ 13 - 23 ตุลาคม 2562

อำเภอ	สถานะของอำเภอ (แดง/เหลือง/เขียว)*	เปิด EOC	การสำรวจบ้าน			การสำรวจวัด			การสำรวจโรงเรียน			การสำรวจโรงพยาบาล			สถานที่ราชการอื่นๆ		ทรัพยากรที่พร้อมใช้งาน				การขาดแคลนทรัพยากร (ถ้ามี)
			จำนวนบ้านที่สำรวจ	จำนวนบ้านที่พบลูกน้ำ	HI (%) ในภาพรวม	จำนวนวัดที่สำรวจ	จำนวนวัดที่พบลูกน้ำ	วัดที่พบลูกน้ำ (%)	จำนวนโรงเรียนที่สำรวจ	จำนวนโรงเรียนที่พบลูกน้ำ	โรงเรียนที่พบลูกน้ำ (%)	จำนวนร.พ./รพสต.ที่สำรวจ	จำนวนร.พ.ที่พบลูกน้ำ	ร.พ. ที่พบลูกน้ำ (%)	จำนวนสถานที่ราชการ	สถานที่ราชการที่รณรงค์แล้ว (ระบุชื่อ)	เครื่องพ่นหมอกควัน (เครื่อง)	เครื่องพ่น ULV สะพวย (เครื่อง)	รถพ่นสารเคมี (คัน)	ทรายกำจัดลูกน้ำ (กก.)	
CUP เมืองระยอง	สีแดง	0	3371	258	7.65	14	0	0.00	23	0	0.00	10	0	0.00	81	81	0	118	3	2000	-
CUP มาบตาพุด	สีแดง	0	659	36	5.46	1	0	0.00	1	0	0.00	1	0	0.00	2	2	0	6	1	20	-
บ้านฉาง	สีแดง	0	3417	215	6.29	14	0	0.00	23	0	0.00	10	0	0.00	4	4	0	4	1	50	-
แกลง	สีแดง	0	2560	150	5.86	75	5	6.67	67	8	11.94	0	0	0	26	26	7	1	1	75	-
วังจันทร์	สีเหลือง	0	670	26	3.88	1	0	0.00	1	0	0.00	1	0	0.00	12	12	0	2	0	75	-
บ้านค่าย	สีแดง	0	1356	69	5.09	3	0	0.00	5	0	0.00	1	0	0.00	4	4	0	3	1	300	-
ปลวกแดง	สีแดง	0	5298	450	8.49	17	0	0.00	18	0	0.00	10	0	0.00	19	19	0	7	1	130	-
เขาชะเมา	สีแดง	0	1160	11	0.95	12	0	0.00	13	0	0.00	6	0	0.00	8	8	0	10	0	0	-
นิคมพัฒนา	สีแดง	0	3256	284	8.72	11.0	5.0	45.5	13	7	53.85	6	0	0.00	8	8	0	8	0	345	-
สรุปทั้งจังหวัด	สีแดง	0	21747	1499	6.89	148	10	6.76	164	15	9.15	45	0	0.00	164	164	7	159	8	2995	-

หมายเหตุ : สสจ. รวบรวมข้อมูลรายอำเภอเป็น sheet เดียวของจังหวัด ส่ง สคร. ที่ 6 ชลบุรี และ สำนักโรคติดต่อฯ โดยแมลง ที่ email dhfvbd@gmail.com หลังเสร็จกิจกรรมฯ ภายใน 7 วัน (ส่งพร้อมรายงานสรุปข้อมูลจำนวนจิตอาสาของกองตรวจราชการฯ)